

Alphabet phonétique international

Son	Au début	À l'intérieur	À la fin
i	imagine	piler	pourri
e	épine	intérieur	chanter
ɛ	Aide	Pèle	crochet
ɑ	hâle	virage	aura
a	affaire	Patte	éclat
y	Humeur	Crudité	Bourru
ø	Heureux	Frileuse	sérieux
ə	-	premier	me
œ	Oeuf	Heure	chaleur
u	Ouvrier	Sourd	hibou
o	Auberge	Faucher	Boulot
ɔ	Obtenir	Sonner	ragot
ɛ̃	Inventer	Peindre	vilain
œ̃	Humble	Lundi	brun
ɔ̃	Honte	Pomper	talon
ɑ̃	Endurer	Orange	éminent
j	Yeux	Pied	paille
w	Oui	Noix	-
ɥ	Huile	Aiguille	-
l	Large	Coller	pétrole
r	Riche	Courage	finir
f	Fermer	Affaire	boeuf
v	Valse	Naviguer	rêve
s	Sauter	Facette	farce
z	Zodiac	Raison	Rose
ʃ	Chèvre	Acheter	lâche
ʒ	Jouer	Agiter	rage
p	Petit	Répéter	troupe
b	Bidon	Rabais	club
t	Torride	Artisan	Verte
d	Début	Édifice	rude
k	Cabine	Équipe	trac
g	Gare	Baguette	drague
m	Merci	Laminer	somme
n	Notre	unité	étrenne
ŋ	-	agneau	digne

Valeurs : La lettre **S** transcrit le son /z/ lorsqu'elle est placée entre deux voyelles

La lettre **C** transcrit le son /s/ lorsqu'elle est placée devant e, i ou y

La lettre **G** transcrit le son /ʒ/ lorsqu'elle est placée devant e, i ou y.

Les CONSTITUANTS DE LA PHRASE

Phrase, GNS, groupe verbal, complément, non prépositionnel, attribut, complément, circonstanciel, COD, COI ...

88 bis

Une **phrase minimale** est constituée du sujet (le **GNS**) et du groupe verbal (le **GV**).

Exemples : **Paul entre** **Le chat mange** **La police arrive** **Mon père sourit**

Les constituants

a. **GNS** = **Groupe Nominal Sujet (le sujet)**

Rôle : **Mot ou groupe de mots qui commande l'action du verbe**
⇒ « **Qui** » fait l'action ? (**Qui est-ce qui entre ?**) → **Paul entre**.

b. **GV** = **Groupe Verbal (groupe du verbe)** ; il est souvent constitué de 2 éléments :

Rôle : 1) **V (le verbe)** : Il marque l'action. **Paul entre**
2) **CO (le complément d'objet)** : il complète le sens du verbe. Il comprend au maximum **deux éléments** ; le premier est indispensable à la construction de la phrase, le second non. On trouve le **complément d'objet direct (COD)** et le **complément d'objet indirect (COI)**

Exemples : - **Paul offre une rose à Marie**

⇒ Paul offre « **quoi / qui ?** » Paul offre **une rose** (= **COD**, - 1^{er} élément). Le **COD** ne contient pas de préposition.

⇒ Paul offre « **prép. + quoi / prép.+ qui ?** » Paul offre **une rose à Marie** (= **COI** - 2^e élément). On reconnaît un **COI** à sa préposition introductive.

- **Paul entre dans le magasin**

⇒ Paul entre « **dans quoi** » → Paul entre **dans le magasin** (= **COI**)

Attribut : On parle d'**attribut** après des verbes comme **être, paraître, rester, sembler** (= verbes d'état ou attributifs)

Exemples : **Marie est belle.**

Ma sœur semble malade.

Cet inconnu me paraît suspect

c. **CC** = **Complément Circonstanciel (ou complément de phrase)**

Rôle : **Les compléments circonstanciels donnent principalement des informations sur le lieu, le temps, la durée, le but, la cause, la manière.**

Le complément circonstanciel (= CC) est permutable, « supprimable » .

Exemples : - **Avec émotion** Paul offre une rose à Marie.

- **Paul offre, avec timidité,** une rose à Marie.

- **Au restaurant,** Paul offre une rose à Marie.

- **Sitôt arrivé,** Paul offre une rose à Marie.

- **Depuis qu'ils vivent ensemble,** Paul offre souvent une rose rouge à Marie.

- **Parce qu'il est amoureux,** Paul offre une rose à Marie.

- **Pour la séduire,** Paul offre un bouquet de roses à Marie.

- **Paul offre régulièrement** des roses à Marie.

...

Algorithme de la procédure de l'accord du participe passé

Qu'avez-vous fait de votre participe passé ?

© Philippe Gervais – CVRP - 1995

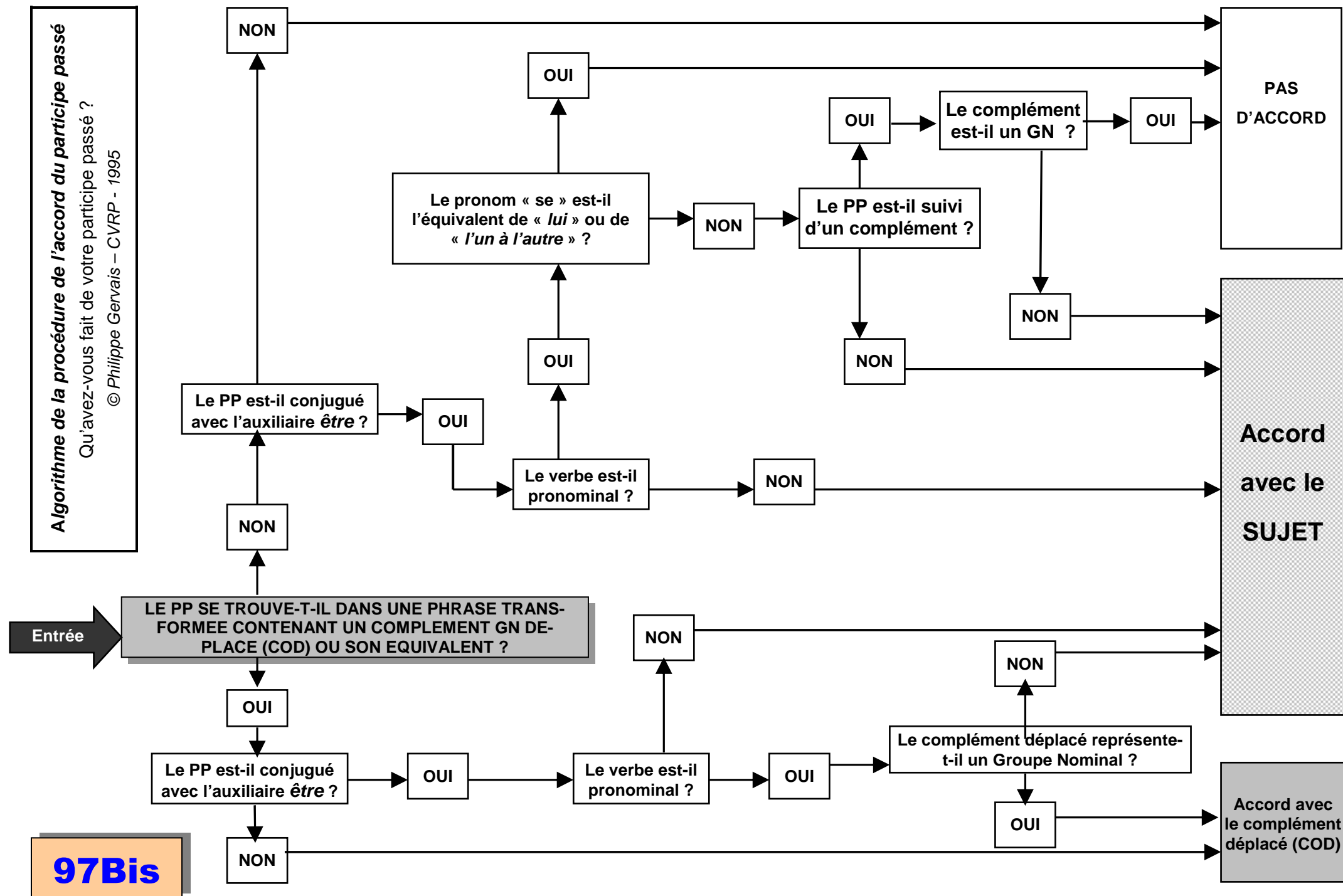

a) Est-ce un participe passé ou un infinitif (vendre ou vendu) ?

b) Adjectif ou forme conjuguée ?

Accord avec le GN

